Fiche de la reine N2119-CPa

Informations sur la reine

Reine

· N° : N2119-CPa

· Née en 2021

· Sélectionnée comme reproductrice

Mère

· N° : N2104-GS

Fécondation

· Fécondation naturelle à Chimay

Autre

· Origine de la colonie : F1 de SDI

· Commentaire :\nTrÃ¨s beau couvain,douces, pas de couvain plÃ¢treux,1 hausse de miel 11c au 22/04/22

Eleveur

· Nom : PACCOU (CPa)

Evaluation du pedigree

Profondeur du pedigree

· Nombre de générations connues : 11

· Nombre de générations complètes : 1

Analyse des ancêtres

· Nombre d'individus connus : 265

· Nombre d'ancêtres uniques : 15

· Nombre d'ancêtres communs : 24

· Nombre d'ancêtres communs aux lignées paternelle et maternelle : 0
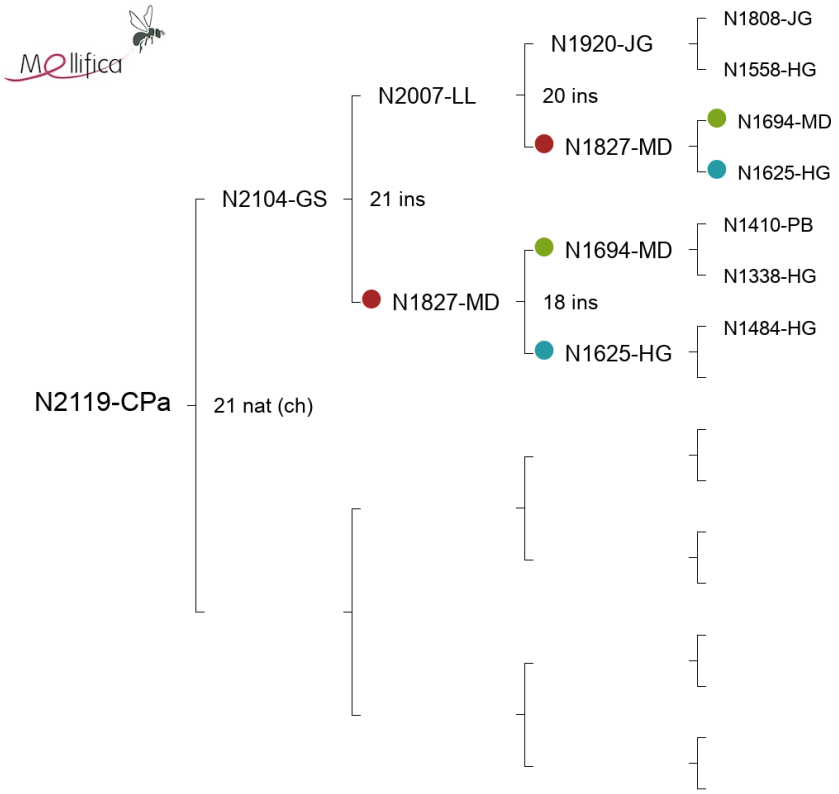
Pedigree de la reine N2119-CPa