

Simulation de croisement entre et N2045-JG

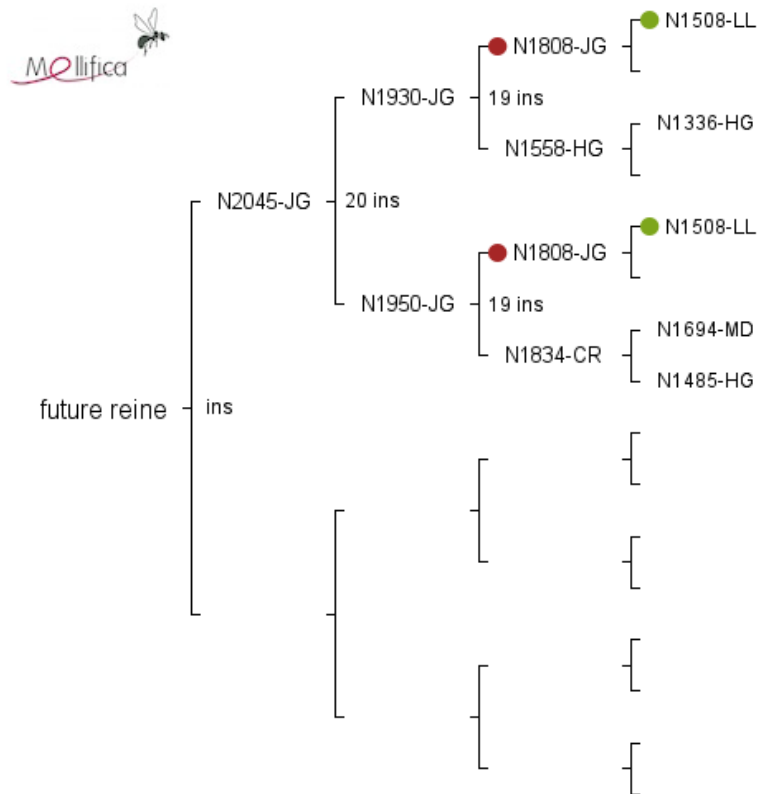

Evaluation du pedigree

Profondeur du pedigree

- Nombre de générations connues : 11
- Nombre de générations complètes : 0

Analyse des ancêtres

- Nombre d'individus connus : 249
- Nombre d'ancêtres uniques : 16
- Nombre d'ancêtres communs : 22
- Nombre d'ancêtres communs aux lignées paternelle et maternelle : 0