

Simulation de croisement entre et N1183-HG

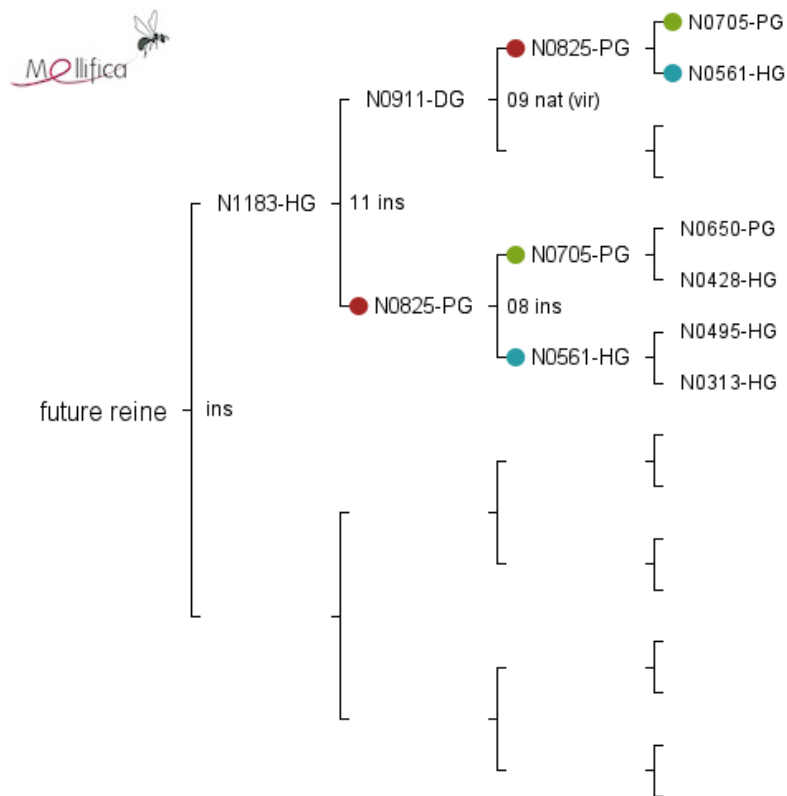

Evaluation du pedigree

Profondeur du pedigree

- Nombre de générations connues : 10
- Nombre de générations complètes : 0

Analyse des ancêtres

- Nombre d'individus connus : 48
- Nombre d'ancêtres uniques : 2
- Nombre d'ancêtres communs : 11
- Nombre d'ancêtres communs aux lignées paternelle et maternelle : 0