

Simulation de croisement entre N2099-SD et

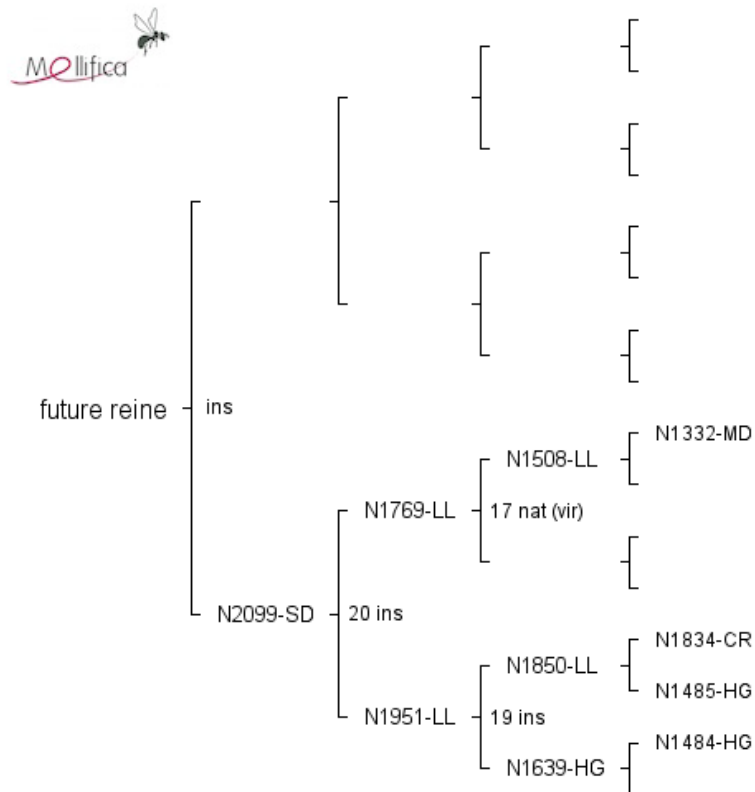

Evaluation du pedigree

Profondeur du pedigree

- Nombre de générations connues : 11
- Nombre de générations complètes : 0

Analyse des ancêtres

- Nombre d'individus connus : 321
- Nombre d'ancêtres uniques : 18
- Nombre d'ancêtres communs : 19
- Nombre d'ancêtres communs aux lignées paternelle et maternelle : 0