

Simulation de croisement entre N2140-JG et

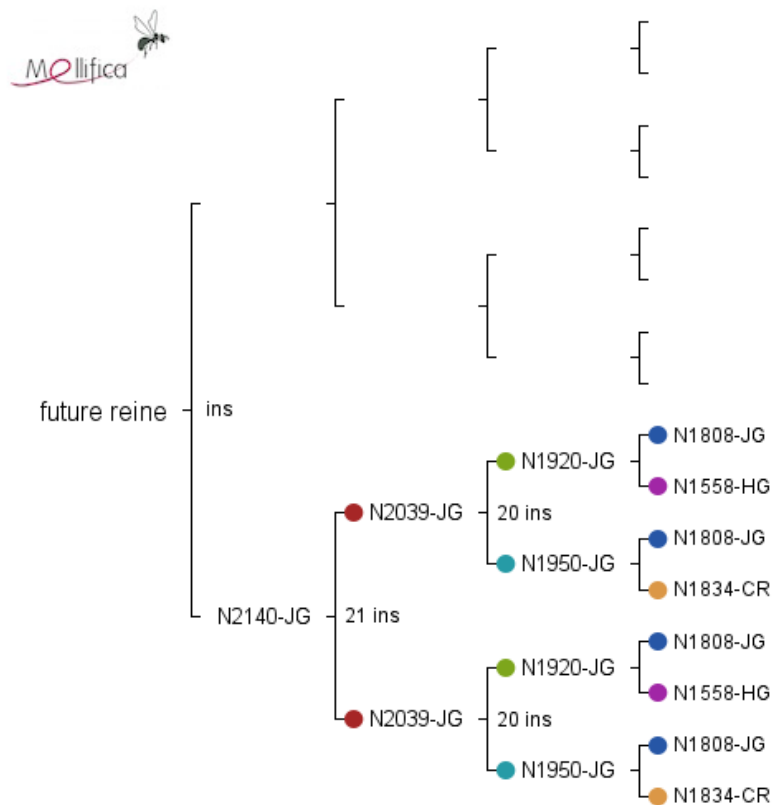

Evaluation du pedigree

Profondeur du pedigree

- Nombre de générations connues : 11
- Nombre de générations complètes : 0

Analyse des ancêtres

- Nombre d'individus connus : 377
- Nombre d'ancêtres uniques : 1
- Nombre d'ancêtres communs : 37
- Nombre d'ancêtres communs aux lignées paternelle et maternelle : 0