

Simulation de croisement entre N1756-LQ et

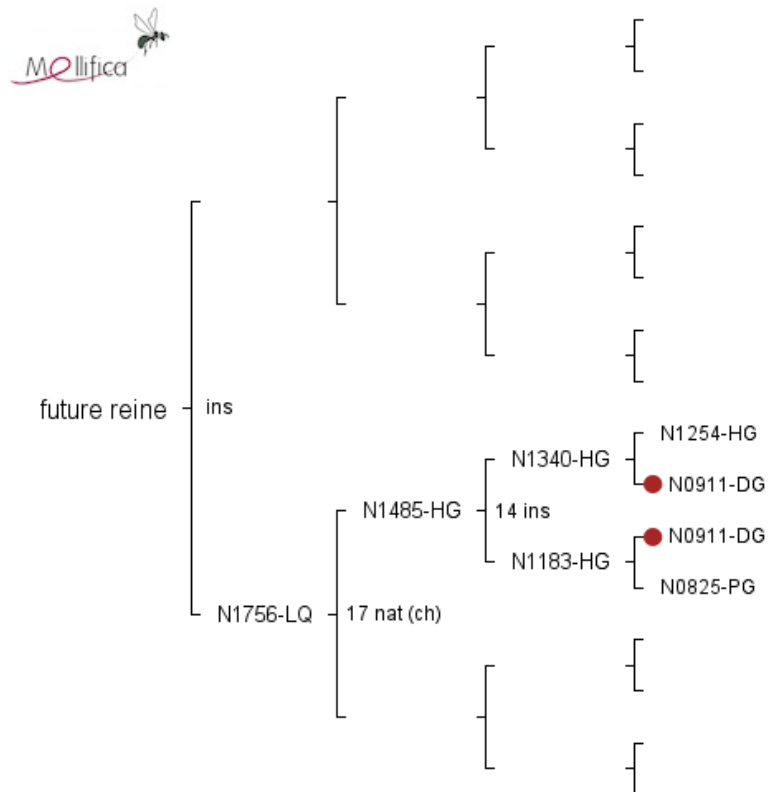

Evaluation du pedigree

Profondeur du pedigree

- Nombre de générations connues : 11
- Nombre de générations complètes : 0

Analyse des ancêtres

- Nombre d'individus connus : 144
- Nombre d'ancêtres uniques : 7
- Nombre d'ancêtres communs : 13
- Nombre d'ancêtres communs aux lignées paternelle et maternelle : 0