

## Simulation de croisement entre N1749-PB et

---

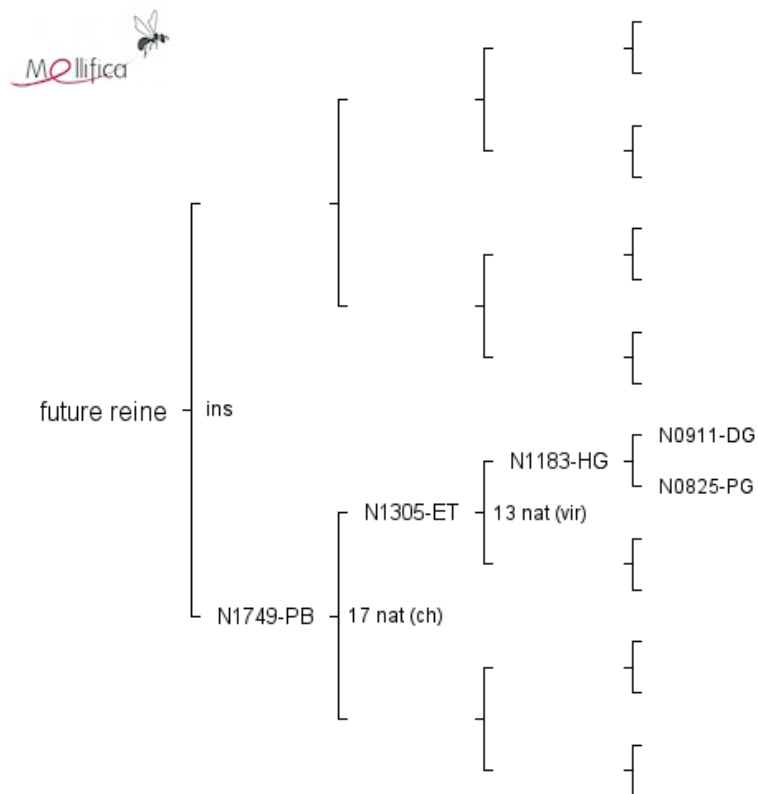

### Evaluation du pedigree

#### *Profondeur du pedigree*

- Nombre de générations connues : 11
- Nombre de générations complètes : 0

#### *Analyse des ancêtres*

- Nombre d'individus connus : 49
- Nombre d'ancêtres uniques : 4
- Nombre d'ancêtres communs : 11
- Nombre d'ancêtres communs aux lignées paternelle et maternelle : 0