

Simulation de croisement entre N1930-JG et

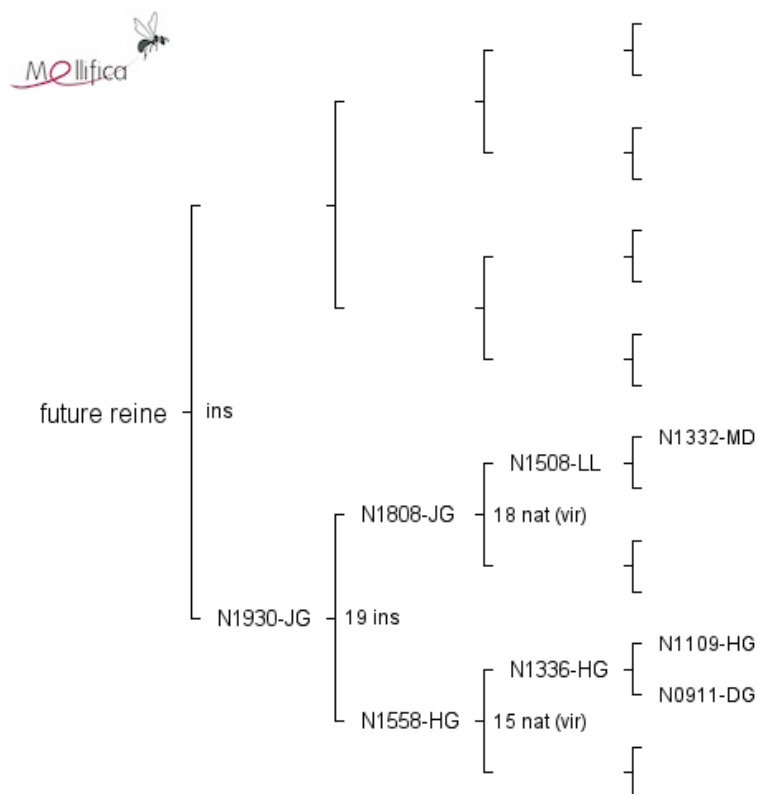

Evaluation du pedigree

Profondeur du pedigree

- Nombre de générations connues : 11
- Nombre de générations complètes : 0

Analyse des ancêtres

- Nombre d'individus connus : 131
- Nombre d'ancêtres uniques : 14
- Nombre d'ancêtres communs : 12
- Nombre d'ancêtres communs aux lignées paternelle et maternelle : 0